

ANEXĂ
LA HCL NR. 171 DIN 30.05.2017

**COMPLETAREA ANEXEI LA HCL NR. 176/31.08.2016 CU TERENURILE APARTINÂND
DOMENIULUI PUBLIC AL ORAȘULUI, PROPUSE PENTRU DARE ÎN ADMINISTRARE, ÎN
SCOPUL FOLOSIRI CA PARCĂRI DE REȘEDIȚĂ**

- 30. PLANȘA - 30 – PARCARE STR. POPA ȘAPCĂ – BL. G11, SC. A.**
- 31. PLANȘA – 31- PARCARE BL. M11, RESPECTIV BL. G5 SC.A**
- 32. PLANȘA – 32 – PARCARE STR. ROGER NAUM – BL. E1.**
- 33. PLANȘA – 33 – PARCARE ÎN SPATE LA LICEUL VASILE CONTA – BL. E3.**

19 18 17

STR. CUZA VODĂ

BLOC E 3

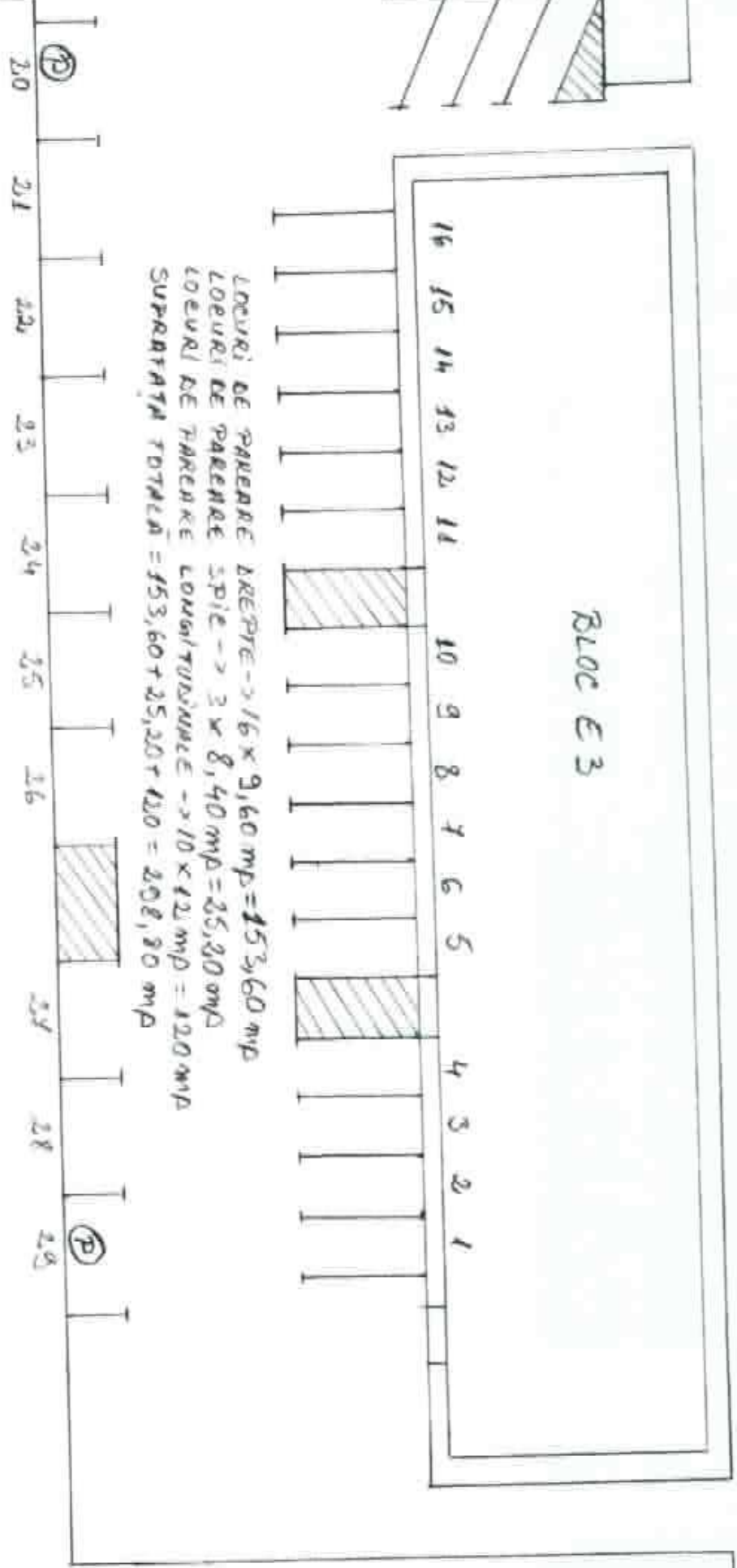

LOEURI DE PAREARE BREPE -> 16 x 9,60 mp = 153,60 mp
 LOEURI DE PAREARE SPIE -> 3 x 8,40 mp = 25,20 mp
 LOEURI DE PAREARE LONGITUDINALE -> 10 x 12 mp = 120 mp
 SUPRATAȚA TOTALĂ = 153,60 + 25,20 + 120 = 298,80 mp

LIEUL VASILE CANTIN

INTRENIȚ
SE SERVICIU PARCĂRI
PENTRU TRECĂTORI

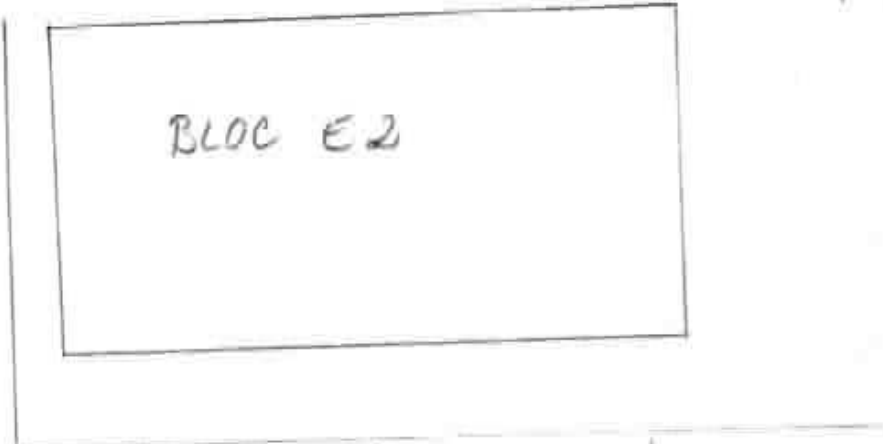

ACCES ÎNTRĂ BLOCURI

LOCURI DE PARCARE DREPTÉ -> 12 x 9,60 mp = 115,20 mp
 LOCURI DE PARCARE ÎN SPATE -> 7 x 8,40 mp = 58,80 mp
 SUPRAFAȚA TOTALĂ = 115,20 + 58,80 = 174 mp

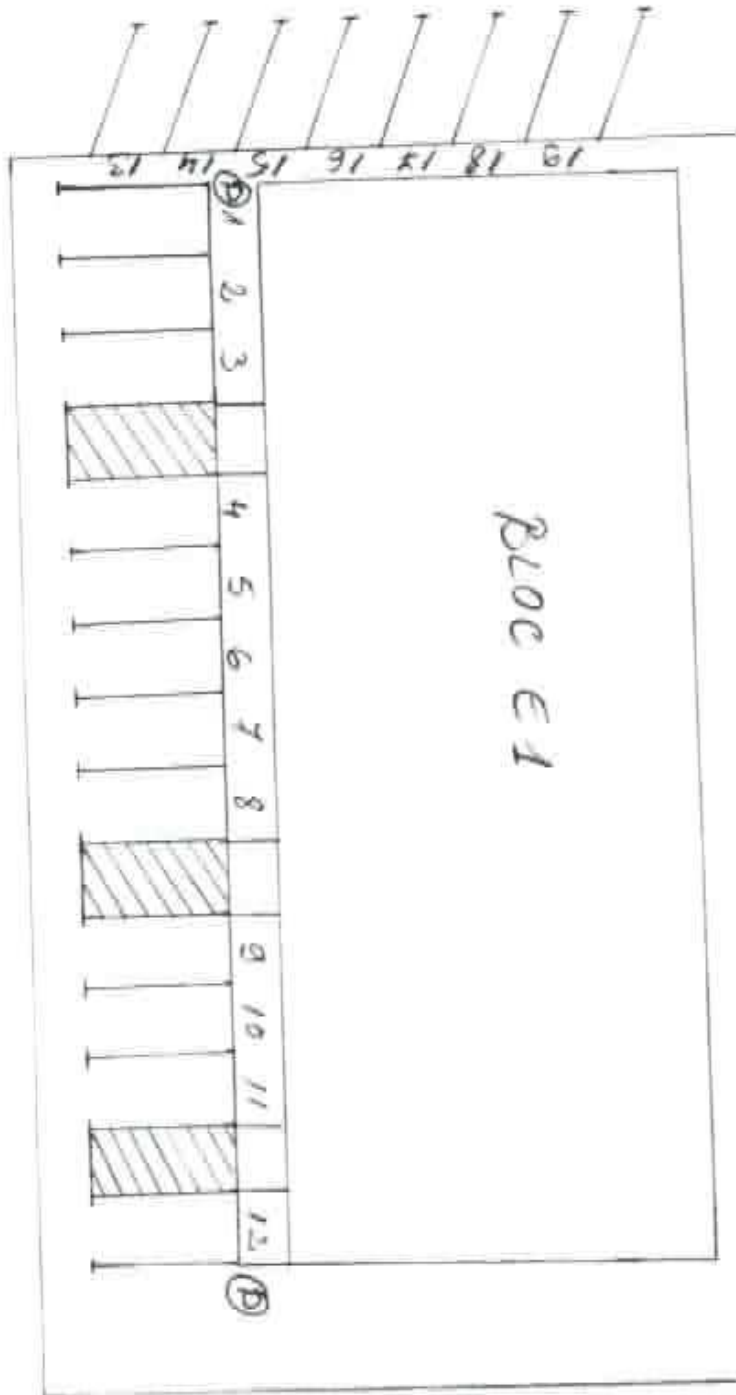

STR. CUZA VOLOA

BLOC E1

STR. RADU TOCHARIE

NUMERUL
 ȘI SERIUL MAJOR
 AL PĂRȚII

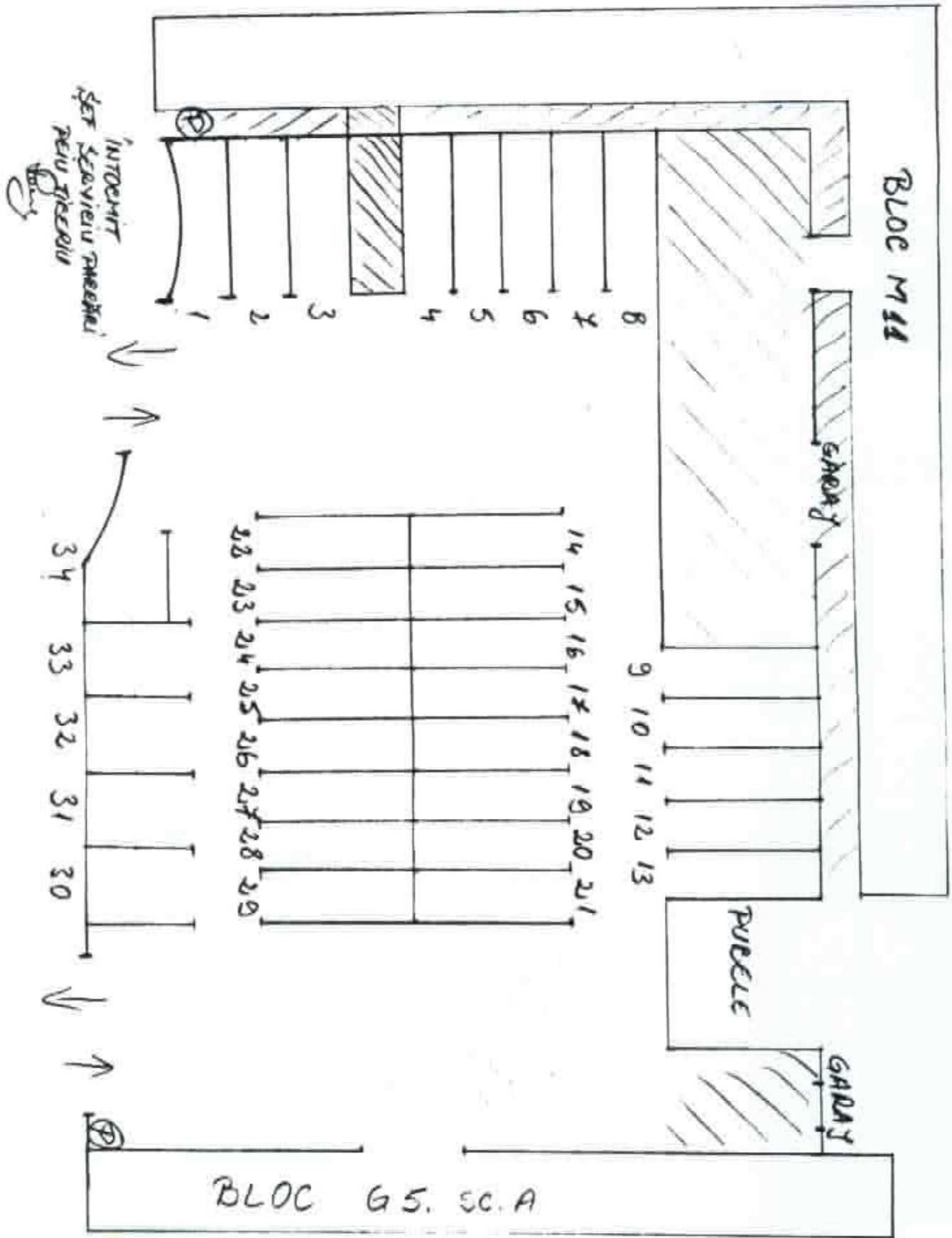

PARCĂRI DREPT -> 34 LOURI - 9,60 mp x 34 LOURI = 326,40 mp
 SUPRAFAȚA TOTALĂ -> 326,40 mp

STR. LALELELOR

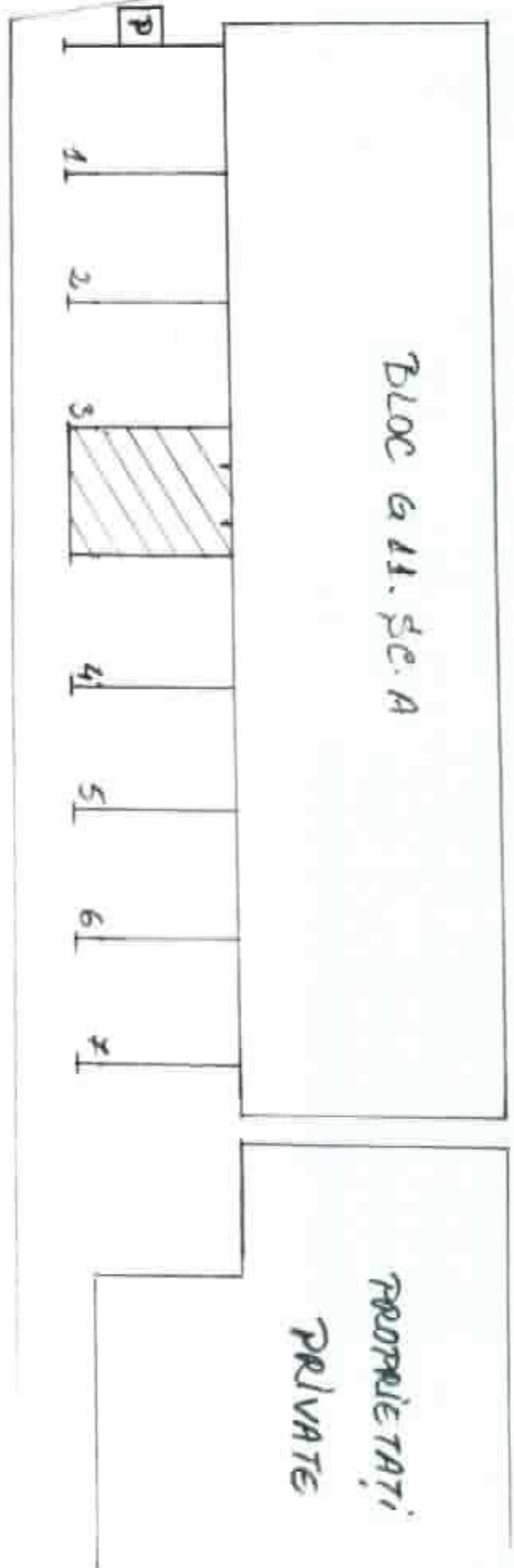

BLOC G 41. Ș.C. A

PROPRIETATI PRIVATE

STR. POPA ȘARPEI

PROPRIETATI PRIVATE

PĂRĂȘII NEPTE - 9,60 mp x 7 LOCURI = 67,20 mp
 SUPRAȚIA TOTALA = 67,20 mp

ÎNTOCMIT
 ȘEF SERVICIU PĂRĂȘII
 PENITENCIAR
 D. D.